



## Coaching Génératif

formation certifiante de 15 jours avec Robert Dilts et Stephen Gilligan - à partir du 1er mai 2020

[En savoir plus](#)



[Le site des coachs Institut Repère](#)

depuis novembre 2019



[Animer des formations de manière active et collaborative](#)

12 J à partir du 27 mars 2020

### Citation du mois

"C'est une triste chose de penser que la nature parle, et que le genre humain ne l'écoute pas"  
Victor Hugo

Vidéo

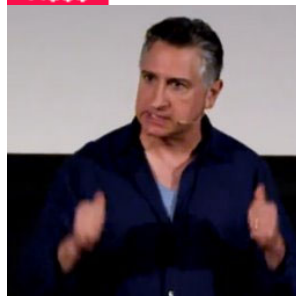

## Identifier rapidement votre raison d'être

Pour le producteur de film et de théâtre Adam Leipzig, 80 % des personnes se disent insatisfaites de leur vie, malgré une vie matérielle confortable.

[Lire l'article](#)

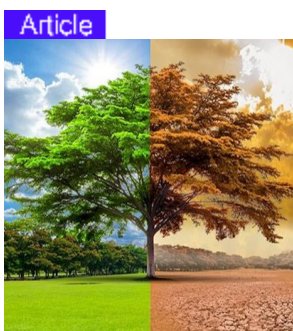

## L'écologie, la crise climatique et la PNL

Peut être du fait de la brûlante actualité climatique en Australie, la question de la contribution de la communauté PNL au problème de la protection de l'environnement est posée

[Lire l'article](#)

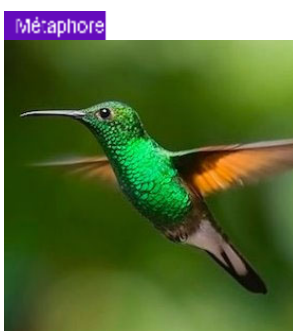

## La légende du colibri

Un jour, il y eut un immense incendie de forêt. Les animaux terrifiés, atterrés, observaient impuissants la forêt en train de brûler. Seul le petit colibri s'activait...

[Lire l'article](#)

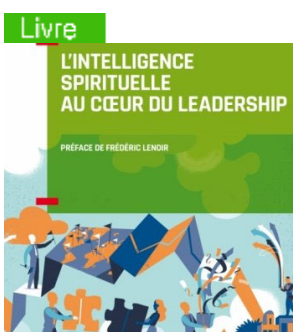

## L'intelligence spirituelle au cœur du leadership

Le modèle de performance et de management actuel, obsolète, épuise autant les hommes que la planète. Pour se réinventer, les organisations et le monde ont besoin de leaders éclairés et engagés, porteurs d'un souffle nouveau.

[Lire l'article](#)

## Articles partenaires



## Pourquoi le coaching de santé

La formation santé systémique est une ouverture vers une approche holistique de la santé et du chemin vers la guérison. Par la découverte et l'expérimentations d'outils concrets, elle permet de comprendre combien nous pouvons tous reprendre du pouvoir sur notre santé, en renouant le dialogue corps/mental.

[Lire l'article](#)

## Soirées découvertes

- 4 février : Former, enseigner et coacher avec le modèle ComColors
- 5 février : Bien-être et performance, la connaissance de soi : approche indispensable
- 7 février : Formations du parcours PNL
- 10 février : Découvrir son excellence dans l'action - Définir son offre
- 11 février : Approche narrative
- 27 février : Appliquer la PNL Systémique à la Santé
- 3 mars : Créer un site web qui vous ressemble
- 10 mars : Process communication model
- 8 avril : Parcours coach professionnel

[Plus de dates et inscriptions](#)



## Actualités Blog

[Une approche systémique de la santé](#)

[Vidéo de la conférence de Robert Dilts à l'EM Lyon](#)

[Conférence sur le coaching de santé, avec Robert Dilts et Jean Luc Monsempès](#)

[Se fixer des objectifs atteignables permet de vivre mieux dit la scienceLe processus de guérison et la PNL](#)

[Adopter une posture de pouvoir donne un sentiment de puissance](#)



## Evènements NLPNL :

25 février

[Cha PRIEUR : « Tu es une fille ou un garçon ? »](#)

12 mars

[Marc SCIALOM : L'Art de la Méditation de Pleine Conscience](#)

Contacts :

**Sadia Chami** (IDF hors Paris)

sadia.chami@institut-repere.com / 01 43 46 89 25

**Ketty Dampied** (Paris + Province hors Auvergne-Rhône-Alpes)

ketty.dampied@institut-repere.com/ 01 43 46 89 48

**Marion Pras** (Auvergne-Rhône-Alpes + PACA + Suisse)

marion.pras@institut-repere.com / 01 43 46 89 27

---

Institut  
**repere**



**Elantiel**



Cet email a été envoyé à s.aubin@hotmail.fr, cliquez ici pour vous désabonner.